

Shelter S-788BR – Exemplos de Integração

O shelter S-788BR pode ser integrado com climatização, gerador, painéis de conexões, mastros, suportes para antenas, racks, consoles, etc.

O shelter pode ser fixo ou transportado em veículo Agrale Marruá ou em semirreboque HMT-2000.

Consulte-nos para informações de integração para sua aplicação.

Modelo	42539	
Construção	Sanduíche Alumínio/Honeycomb/Alumínio	
Proteção EMI (opcional) dB	60	
Peso (Tara) kg	276	
Carga útil kg	1224	
Peso bruto kg	1500	
Dimensões (CxLxA) mm	2330x2000x1650	
Código	42539	

ESTE PROJETO CONTA COM O APOIO DA FINEP:



FINANCIADORA DE ESTUDOS E PROJETOS
MINISTÉRIO DA CIÊNCIA E TECNOLOGIA



Integração com Agrale Marruá Cabine Simples AM 23 CC



Painéis de conexões



Instalações internas



Especificações de pesos

Marruá AM 23 CC - Chassis		
Peso em ordem de marcha (Tara) kg	2540	
Carga Útil (sem tripulantes) kg	1310	
PBT (autorizado para esta aplicação) kg	3850	
Tripulantes (2 x 80kg) kg	160	
Capacidade disponível para equipamento kg	1150	
Marruá AM 23 CC + Porta-shelter + Shelter S-788BR		
Peso Shelter S-788BR + Porta-shelter kg	367	
Capacidade disponível para equipamento kg	783	

Outros exemplos de Integração

Especificações de pesos

Semirreboque HMT-2000		
Peso em ordem de marcha (Tara) kg	382	
Carga Útil kg	2118	
PBT kg	2500	
Semirreboque HMT-2000 + Shelter S-788BR		
Peso Shelter S-788BR kg	276	
Capacidade disponível para equipamento* kg	1224	

* Limitada pela capacidade de carga do shelter S-788BR



Exemplo de utilização com semirreboque HMT-2000

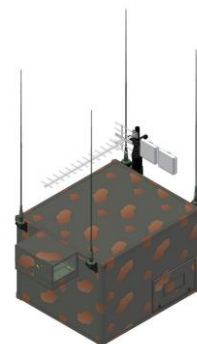

Exemplo de utilização standalone

Acessórios para Integração com Agrale AM 23 CC

Porta-shelter (inclui pára-lamas)

Modelo	43924	
Construção	Tubos de aço carbono soldados	
Dimensões (mm)	2365x2035	
Peso (kg)	91	
Código	43924	

Opcionais

Bagageiro direito	42771
Bagageiro esquerdo	42808

O Porta-shelter 43924 inclui os pára-lamas e escada de acesso ao shelter

Porta-shelter para transporte em Agrale Marruá AM 23 CC

